

Bezirksverwaltung Aufgabenübersicht (Stand 01.07.2020)

Zur Beachtung:
Aus der Art der Kennzahlen und grafischen Darstellung in dieser Übersicht ergeben sich keine Folgerungen für die Einstufung hinsichtlich Funktion, Eingruppierung, Unterschrifts- oder Anordnungsbefugnis u. ä.; maßgebend sind, im Zweifel, der Geschäftsverteilungsplan, Arbeitsverteilungspläne und entsprechende Einzelverfügungen.

Bezirkstagspräsident
Martin Sailer
stv. Bezirkstagspräsidentin
Barbara Holzmann
w. Stellvertreter
Johann Fleschhut
Edgar Rölz
Alfons Weber

Ständiger Vertreter d. BTP
Direktor der Bezirksverwaltung
Dr. Georg Bruckmeir

Leitung: a)

b)

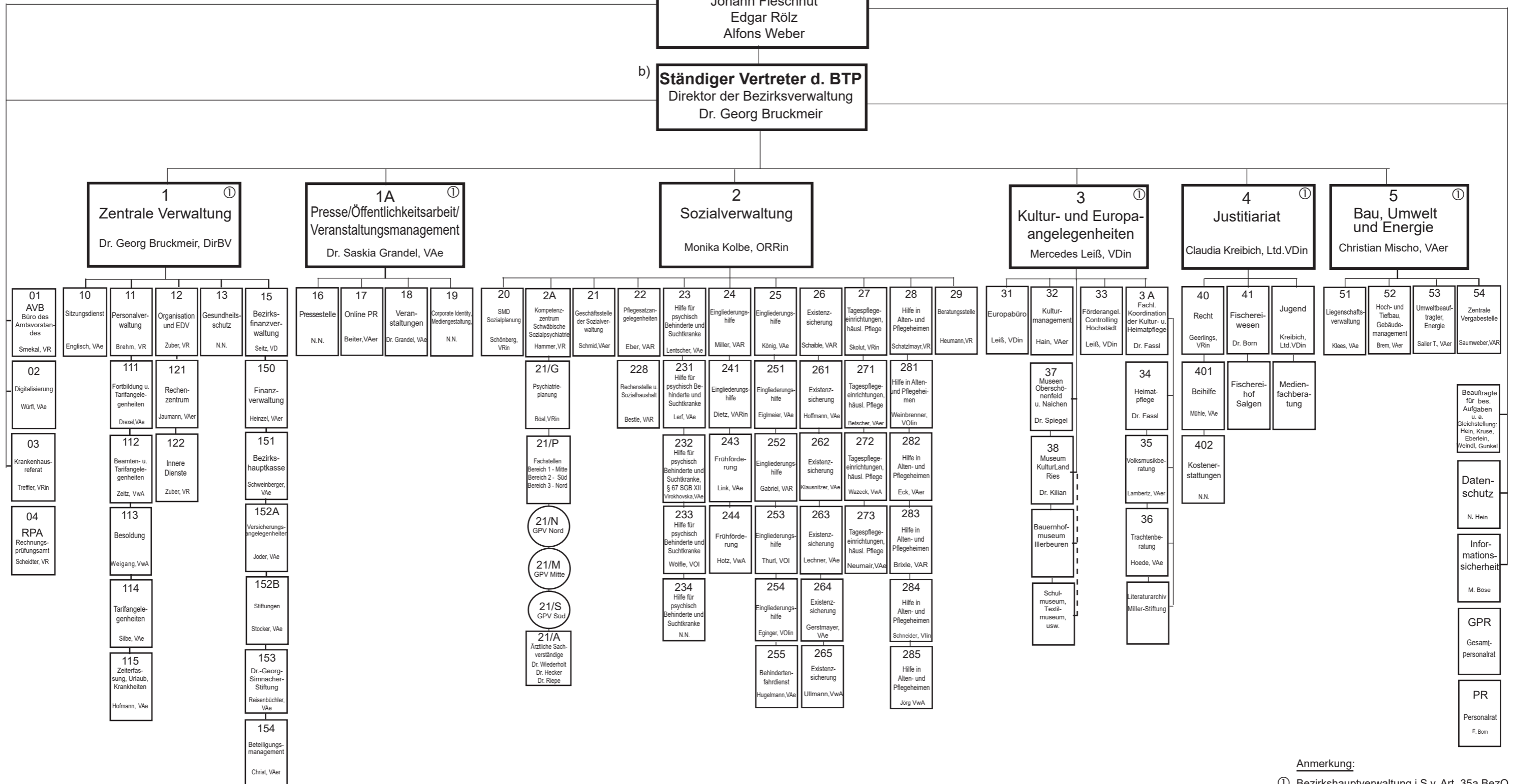

Anmerkung:

① Bezirkshauptverwaltung i.S.v. Art. 35a BezO